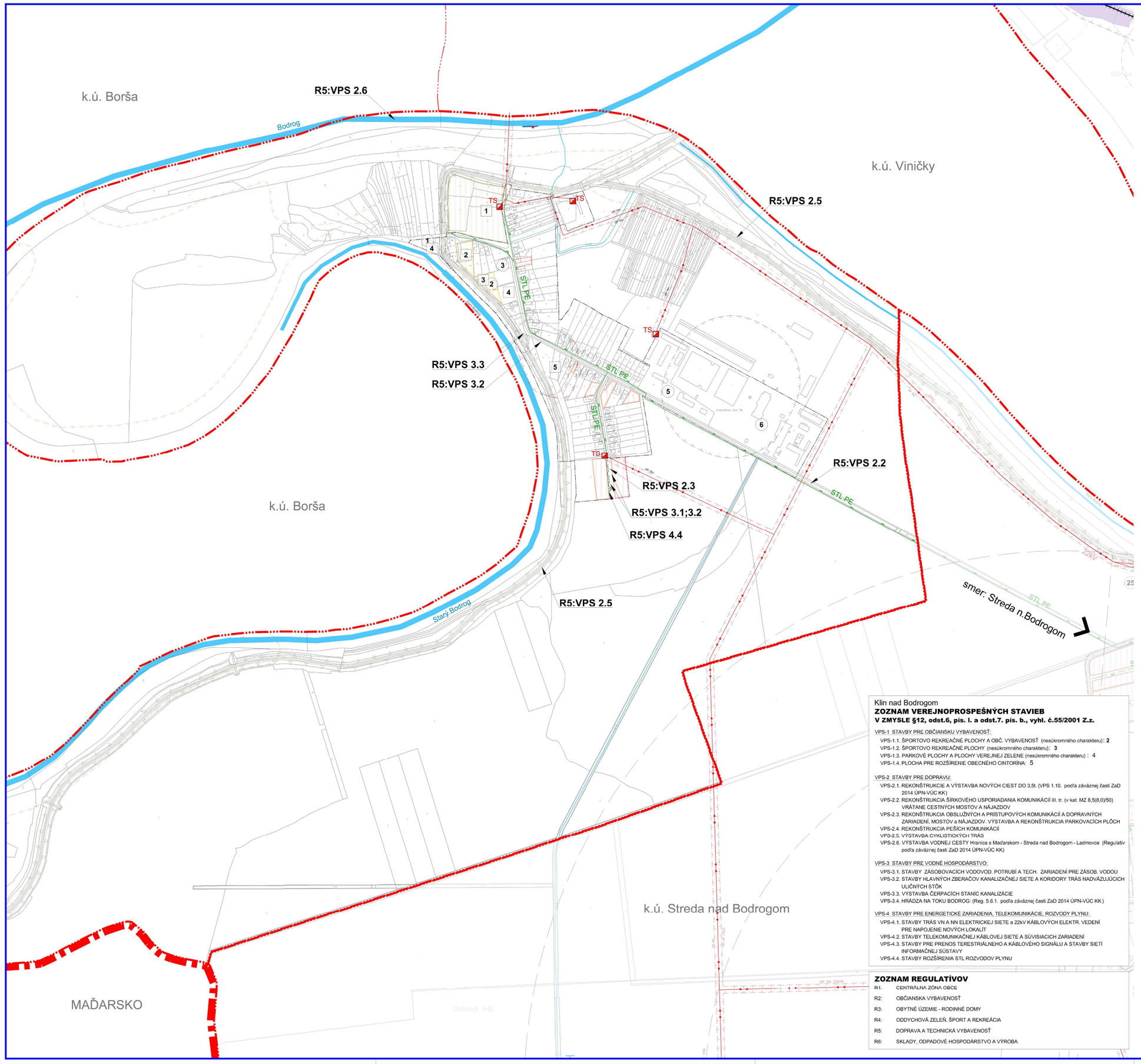

Klin nad Bodrogom
ZOZNAM VEREJNOPROSPEŠNÝCH STAVIEB
V ZMYSLE §12, odst.6, pís. I. a odst.7. pís. b., vyhl. č.55/2001 Z.z.

VPS-1 STAVBY PRE OBČIANSKU VYBAVENOSŤ:
- VPS-1.1. ŠPORTOVO REKREAČNÉ PLOCHY A OBČ. VYBAVENOSŤ (nesúkromného charakteru): **2**
- VPS-1.2. ŠPORTOVO REKREAČNÉ PLOCHY (nesúkromného charakteru): **3**
- VPS-1.3. PARKOVÉ PLOCHY A PLOCHY VEREJNEJ ZELENE (nesúkromného charakteru) : 4
- VPS-1.4. PLOCHA PRE ROZŠÍRENIE OBECNÉHO CINTORÍNA: 5

VPS-2 STAVBY PRE DOPRAVU:
- VPS-2.1. REKONŠTRUKCIE A VÝSTAVBA NOVÝCH CIEST DO 3,5t. (VPS 1.10. podľa záväznej časti ZaD 2014 ÚPN-VÚC KK)
- VPS-2.2. REKONŠTRUKCIA ŠÍRKOVÉHO USPORIADANIA KOMUNIKÁCII III. tr. (v kat. MZ 8,5/8,0)/50) VRÁTANE CESTNÝCH MOSTOV A NÁJAZDOV
- VPS-2.3. REKONŠTRUKCIA OBSLUŽNÝCH A PRÍSTUPOVÝCH KOMUNIKÁCIÍ A DOPRAVNÝCH ZARIADENÍ, MOSTOV a NÁJAZDOV. VÝSTAVBA A REKONŠTRUKCIA PARKOVACÍCH PLÔCH
- VPS-2.4. REKONŠTRUKCIA PEŠÍCH KOMUNIKÁCIÍ
- VPS-2.5. VÝSTAVBA CYKLISTICKÝCH TRÁS
- VPS-2.6. VÝSTAVBA VODNEJ CESTY Hranica s Maďarskom - Streda nad Bodrogom - Ladmovce (Regulatív podľa záväznej časti ZaD 2014 ÚPN-VÚC KK)

VPS-3. STAVBY PRE VODNÉ HOSPODÁRSTVO:
- VPS-3.1. STAVBY ZÁSOBOVACÍCH VODOVOD. POTRUBÍ A TECH. ZARIADENÍ PRE ZÁSOB. VODOU
- VPS-3.2. STAVBY HLAVNÝCH ZBERAČOV KANALIZAČNEJ SIETE A KORIDORY TRÁS NADVÄZUJÚCICH ULIČNÝCH STÔK
- VPS-3.3. VÝSTAVBA ČERPACÍCH STANÍC KANALIZÁCIE
- VPS-3.4. HRÁDZA NA TOKU BODROG. (Reg. 5.6.1. podľa záväznej časti ZaD 2014 ÚPN-VÚC KK)

VPS-4 STAVBY PRE ENERGETICKE ZARIADENIA, TELEKOMUNIKÁCIE, ROZVODY PLYNU:
- VPS-4.1. STAVBY TRÁS VN A NN ELEKTRICKEJ SIETE a 22kV KÁBLOVÝCH ELEKTR. VEDENÍ PRE NAPOJENIE NOVÝCH LOKALÍT
- VPS-4.2. STAVBY TELEKOMUNIKAČNEJ KÁBLOVEJ SIETE A SÚVISIACICH ZARIADENÍ
- VPS-4.3. STAVBY PRE PRENOS TERESTRIÁLNEHO A KÁBLOVÉHO SIGNÁLU A STAVBY SIETÍ INFORMAČNEJ SÚSTAVY
- VPS-4.4. STAVBY ROZŠÍRENIA STL ROZVODOV PLYNU

ZOZNAM REGULATÍVOV

R1:	CENTRÁLNA ZÓNA OBCE
R2:	OBČIANSKA VYBAVENOSŤ
R3:	OBYTNÉ ÚZEMIE - RODINNÉ DOMY
R4:	ODDYCHOVÁ ZELEŇ, ŠPORT A REKREÁCIA
R5:	DOPRAVA A TECHNICKÁ VYBAVENOSŤ
R6:	SKLADY, ODPADOVÉ HOSPODÁRSTVO A VÝROBA

SPOLOČNÝ ÚZEMNÝ PLÁN OBCÍ
STREDA n.Bodrogom a KLIN n.Bodrogom

KLIN nad BODROGOM

VEREJNÉ TECHNICKÉ VYBAVENIE
ENERGETIKA, SPOJE

NÁVRH
1:5000

LEGENDA

STAV	NÁVRH		HRANICE
			Územnosprávna hranica obce
			Hranica zastavaného územia k 1.1.1990
			Navrhované rozšírenie hranice zastavaného územia
			Ochranné pásmo cesty
			OP vedenia elektrickej energie
			Pásmo hygienickej ochrany
			Ochranné pásmo lesa
			OP hrádze vodného toku
			Vodné toky a plochy

STAV	NÁVRH	VÝHĽAD	FUNKČNÉ PLOCHY
			Plochy rodinných domov
			Plochy bytových domov
			Plochy občianskej vybavenosti a služieb
			Plochy a zariadenia pre šport a rekreáciu
			Hospodársky les
	P		Spevnené plochy a parkoviská

STAV	NÁVRH		TECHNICKÁ INFRAŠTRUKTÚRA
			Vzdušné vedenie el. energie VN 22kV
			Transformačná stanica
			STL plynovod

FUNKCIA JESTVUJÚCICH OBJEKTOV A PLÔCH
1. KOSTOL
2. OBECNÝ ÚRAD, KULTÚRNY DOM, KLUBY
3. KOMERČNÁ VYBAVENOSŤ
4. AREÁL SUP, š.p. PBAH
5. PLOCHY VÝROBY
6. AGROAREÁL a.s., POĽNOHOSP. VÝROBA, MLYN

FUNKCIA NAVRHOVANÝCH PLÔCH
1. HOSPODÁRSKY LES
2. ŠPORTOVOREKREAČNÉ PLOCHY
3. ŠPORTOVOREKREAČNÉ PLOCHY
4. PARKOVÉ PLOCHY, VEREJNÁ ZELEŇ
5. ROZŠÍRENIE CINTORÍNA

Názov ÚPD: SPOLOČNÝ ÚZEMNÝ PLÁN OBCÍ
Streda nad Bodrogom, Klin nad Bodrogom
Obec KLIN nad Bodrogom
Schvaľujúci orgán: Obecné zastupiteľstvo obce Klin nad Bodrogom
Číslo uznesenia: ..... Dátum schválenia: .....
Číslo VZN: ..... Dátum schválenia: ..... Účinnosť VZN: .....

.....
Eva BALOGHOVÁ
starostka obce

pečiatka

SPOLOČNÝ ÚZEMNÝ PLÁN OBCÍ
Streda nad Bodrogom a Klin nad Bodrogom
KLIN nad BODROGOM

Objednávateľ:	Obce Streda nad Bodrogom a Klin nad Bodrogom	ArchVisiter Architekti, Vajdovská 4 20, 040 01 Košice, tel. 0907 908 624, www.archvisiter.sk
Odborná spôsobilosť verejnej pre zabezpečovanie ÚPD:	Ing. Iveta ŠABAKOVÁ	
Zodpovedný ÚPD:	Ing. arch. Marianna BOŠKOVÁ	
Časť: NÁVRH		Zak. č./Ev.: 104-2015/09/76
		Dátum: 08.2017
Názov výkresu: VEREJNÉ TECHNICKÉ VYBAVENIE ENERGETIKA, SPOJE		Mierka: 1:5000
		Čís. výkresu: 06/KI