ÚZEMNÝ PLÁN OBCE
OBEC SENNÉ

NÁVRH TECHNICKÉHO VYBAVENIA
ELEKTRINA, PLYN, SPOJE M 1: 2000

Menovitá funkcia objektov

1. AGROCENTRA a.s.
2. POLNOHOSPODÁRSKE DRUŽSTVO GAMA PAVLOVCE N/U
3. TJ SENNÉ - TRIBÚNA, SOC.ZARIADENIE
4. FUTBALOVÉ IHRISKO
5. ÚČELOVÝ OBJEKT
6. OBECNÝ ÚRAD, MATERSKÁ ŠKOLA
7. ZÁKLADNÁ ŠKOLA
8. OBECNÝ CINTORÍN
9. DOM SMÚTKU
10. ŽIDOVSKÝ CINTORÍN
11. SOS BIRDLITE SLOVENSKO
12. KAŠTIEĽ SENNÉ
13. FARSKÝ ÚRAD
14. RÍMSKOKATOLÍCKY KOSTOL SV. NAVŠTÍVENIA PANNY MÁRIE
15. BÝVALÝ KULTÚRNY DOM
16. OBCHOD POTRAVÍN COOP JEDNOTA
17. KOMERČNÁ VYBAVENOSŤ "BLESK"
18. POĽOVNÍCKA CHATA
19. POLNOHOSPODÁRSKE LETISKO
20. PARKOVÁ ZEĽEŇ

Navrhovaná funkcia plôch

- A OBČIANSKA VYBAVENOSŤ - UBYTOVANIE, STRAVOVANIE
- B ŠPORTOVO REKREAČNÁ PLOCHA (VYBAVENOSŤ ŠPORTOVÉHO AREÁLU, VIACÚČELOVÉ IHRISKÁ, CYKLISTICKÁ DRÁHA, PARKOVÉ PLOCHY)
- C AGROTURISTIKA (UBYTOVANIE, STRAVOVANIE, ŠPORTOVÉ PLOCHY, PARKOVÉ ÚPRAVY
- D ODDYCHOVÁ ZÓNA (PARKOVÉ ÚPRAVY)
- E ODDYCHOVÁ ZELEŇ

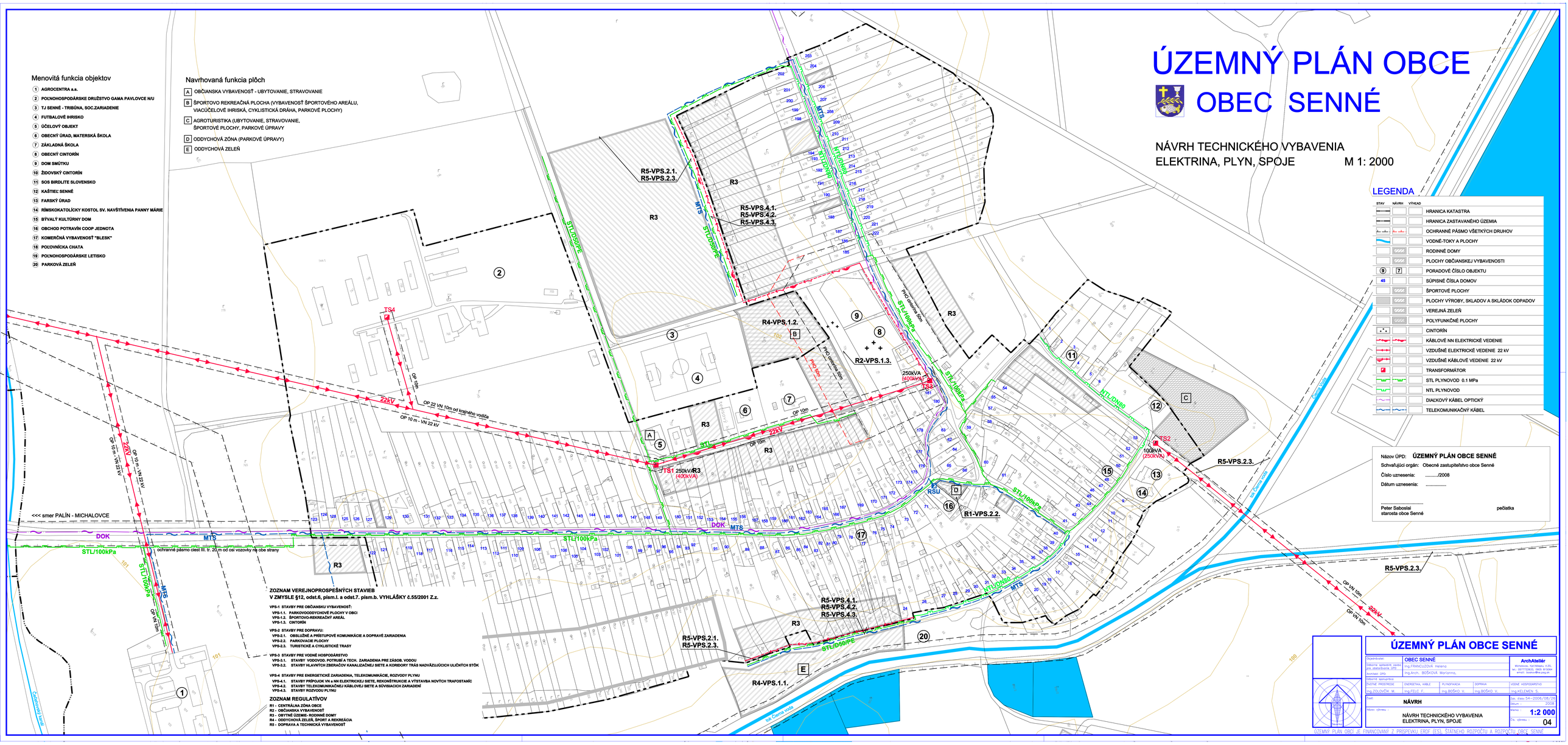

LEGENDA

STAV	NÁVRH	VÝHĽAD	
			HRANICA KATASTRA
			HRANICA ZASTAVANÉHO ÚZEMIA
			OCHRANNÉ PÁSMO VŠETKÝCH DRUHOV
			VODNÉ-TOKY A PLOCHY
			RODINNÉ DOMY
			PLOCHY OBČIANSKEJ VYBAVENOSTI
9	7		PORADOVÉ ČÍSLO OBJEKTU
45			SÚPISNÉ ČÍSLA DOMOV
			ŠPORTOVÉ PLOCHY
			PLOCHY VÝROBY, SKLADOV A SKLÁDOK ODPADOV
			VEREJNÁ ZEĽEŇ
			POLYFUNKČNÉ PLOCHY
			CINTORÍN
			KÁBLOVÉ NN ELEKTRICKÉ VEDENIE
			VZDUŠNÉ ELEKTRICKÉ VEDENIE 22 kV
			VZDUŠNÉ KÁBLOVÉ VEDENIE 22 kV
			TRANSFORMÁTOR
			STL PLYNOVOD 0.1 MPa
			NTL PLYNOVOD
			DIAĽKOVÝ KÁBEL OPTICKÝ
			TELEKOMUNIKAČNÝ KÁBEL

Názov ÚPD: **ÚZEMNÝ PLÁN OBCE SENNÉ**
Schvaľujúci orgán: Obecné zastupiteľstvo obce Senné
Číslo uznesenia: ...../2008
Dátum uznesenia: .....

.....
Peter Saboslai
starosta obce Senné

pečiatka

ZOZNAM VEREJNOPROSPEŠNÝCH STAVIEB V ZMYSLE §12, odst.6, písm.l. a odst.7. písm.b. VYHLÁŠKY č.55/2001 Z.z.

VPS-1 STAVBY PRE OBČIANSKU VYBAVENOSŤ:
- VPS-1.1. PARKOVOODDYCHOVÉ PLOCHY V OBCI
- VPS-1.2. ŠPORTOVO-REKREAČNÝ AREÁL
- VPS-1.3. CINTORÍN

VPS-2 STAVBY PRE DOPRAVU:
- VPS-2.1. OBSLUŽNÉ A PRÍSTUPOVÉ KOMUNIKÁCIE A DOPRAVÉ ZARIADENIA
- VPS-2.2. PARKOVACIE PLOCHY
- VPS-2.3. TURISTICKÉ A CYKLISTICKÉ TRASY

VPS-3 STAVBY PRE VODNÉ HOSPODÁRSTVO
- VPS-3.1. STAVBY VODOVOD. POTRUBÍ A TECH. ZARIADENIA PRE ZÁSOB. VODOU
- VPS-3.2. STAVBY HLAVNÝCH ZBERAČOV KANALIZAČNEJ SIETE A KORIDORY TRÁS NADVÄZUJÚCICH ULIČNÝCH STÔK

VPS-4 STAVBY PRE ENERGETICKÉ ZARIADENIA, TELEKOMUNIKÁCIE, ROZVODY PLYNU
- VPS-4.1. STAVBY PRÍPOJOK VN a NN ELEKTRICKEJ SIETE, REKONŠTRUKCIE A VÝSTAVBA NOVÝCH TRAFOSTANÍC
- VPS-4.2. STAVBY TELEKOMUNIKAČNEJ KÁBLOVEJ SIETE A SÚVISIACICH ZARIADENÍ
- VPS-4.3. STAVBY ROZVODU PLYNU

ZOZNAM REGULATÍVOV

- R1 - CENTRÁLNA ZÓNA OBCE
- R2 - OBČIANSKA VYBAVENOSŤ
- R3 - OBYTNÉ ÚZEMIE- RODINNÉ DOMY
- R4 - ODDYCHOVÁ ZEĽEŇ, ŠPORT A REKREÁCIA
- R5 - DOPRAVA A TECHNICKÁ VYBAVENOSŤ

ÚZEMNÝ PLÁN OBCE SENNÉ

Objednávateľ:	OBEC SENNÉ	ArchAtelIér
Odborně spôsobilá osoba pre obstarávanie ÚPD:	Ing.FRANCUZOVÁ Helena	Mochovce 100 Mochovce 5 250 tel.: 0317720633, 0905 810064 e-mail: kostov@ke.psg.sk
Architekt ÚPD:	Ing.Arch. BOŠKOVÁ Mariánna,	
Odborné spolupráca:		
ŽIVOTNÉ PROSTREDIE	ENERGETIKA, KÁBLE	PLYNOFIKÁCIA / DOPRAVA / VODNÉ HOSPODÁRSTVO
Ing.ZOLOVČÍK M.	Ing.FELC Z.	Ing.BOŠKO I. / Ing.BOŠKO V. / Ing.KELEMEN S.
Fáza: **NÁVRH**		Zak. číslo: 54 - 2006/08/04
Názov výkresu: NÁVRH TECHNICKÉHO VYBAVENIA ELEKTRINA, PLYN, SPOJE		Dátum: 2008
		Mierka: 1:2 000
		Čís. výkresu: 04

ÚZEMNÝ PLÁN OBCI JE FINANCOVANÝ Z PRÍSPEVKU ERDF (ES), ŠTÁTNEHO ROZPOČTU A ROZPOČTU OBCE SENNÉ